Hewlett Packard
Enterprise

Toma la ruta inteligente con un almacenamiento basado en el consumo

Actualmente, los datos están en el centro de todo lo que hacemos. Se trata de un recurso masivo que puedes utilizar para impulsar la innovación, dirigir el negocio con mayores conocimientos y lograr que las personas hagan su trabajo lo mejor posible. Pero la sobrecarga de datos, las demandas de carga de trabajo impredecibles y los crecientes requisitos de mantenimiento y seguridad pueden detener iniciativas importantes cuando los sistemas de almacenamiento carecen del rendimiento, la escala, la agilidad y la eficiencia necesarios para mantener el ritmo.

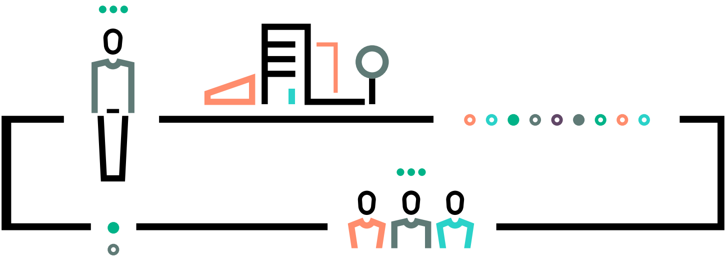

Haz que tu negocio sea más inteligente con el almacenamiento HPE basado en la inteligencia artificial y la economía basada en el consumo de HPE GreenLake Flex Capacity para obtener la agilidad de la nube con el control de una solución local.

El viaje digital

Destino: Almacenamiento inteligente

Montañas de datos

163 ZB de datos creados para 2025[1]

Almacenamiento tradicional

- Largos ciclos de compras: 3-4 meses.
- Gran gasto de capital.
- Oportunidades perdidas.

50 % Empresas que experimentan tiempo de inactividad debido a una mala planificación de la capacidad[2]

La ruta inteligente

- Optimizada para cargas de trabajo para ofrecer rendimiento, capacidad y disponibilidad.
- Gestión activa de la capacidad para garantizar un crecimiento adelantado a la demanda.
- Experiencia como servicio: amplía o reduce según sea necesario y paga solo por lo que uses.*

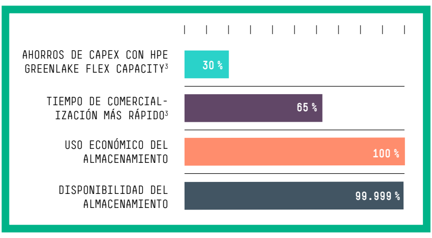

¡Nuevas oportunidades!

Camino difícil

- Una capacidad insuficiente para satisfacer la demanda frena las iniciativas estratégicas.
- El lento ciclo de compras retrasa la respuesta de la TI.
- El sobreaprovisionamiento conduce a un despilfarro de capacidad y dinero.

48 % Promedio de sobreaprovisionamiento del almacenamiento por parte de las empresas[4]

57 % Empresas que reciben quejas de rendimiento lento[4]

Navegación fluida

- Tu elección de tecnologías de almacenamiento flash o híbridas, de archivos, de bloques y de objetos de primera clase.
- Gestión de datos autónoma basada en la inteligencia artificial que aprovecha los análisis avanzados y el aprendizaje automático.
- Búfer incorporado con gestión activa de la capacidad para cubrir lo inesperado.
- Con medición, para que solo pagues por lo que uses.*

79 % Reducción de los gastos operativos de almacenamiento debido a una gestión más sencilla[5]

86 % Problemas abiertos y resueltos automáticamente[6]

Parada técnica para los servicios

Hágalo usted mismo

- Encontrar y contratar a los ingenieros de almacenamiento adecuados.
- Dedicar el valioso tiempo de la TI a dar soporte en lugar de a innovar.
- Riesgo de errores costosos debido a una experiencia limitada o a lapsos en el mantenimiento.

Ajustado por expertos

- Experiencia y pericia de los líderes en TI basada en el consumo.
- Supervisión activa y soporte proactivo de tu hardware de almacenamiento instalado.
- Servicios opcionales para operar cualquiera o toda tu pila de TI.

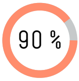

Reducción de tarifas externas[7]

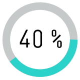

Ahorro de recursos de TI[7]

¡Llegaste!

La agilidad y la economía del almacenamiento HPE combinado con HPE GreenLake Flex Capacity te permiten ejecutar la TI como un motor perfectamente afinado:

- **Mejora los costes** sin pago por adelantado y un uso del almacenamiento 100 % económico.
- **Reduce el riesgo** de quedarte sin capacidad o malgastar dinero por sobreaprovisionamiento.
- **Acelera la generación de valor** con soluciones de almacenamiento bajo demanda alineadas a las necesidades de tu carga de trabajo.
- **Garantiza el control** sobre el rendimiento, la seguridad y el cumplimiento.

- **Acelera las implementaciones de aplicaciones y servicios** para obtener valor de forma más rápida.
- **Libera más tiempo** para la innovación en lugar de pelearte con la infraestructura.
- **Disfruta de la economía de la nube** con un control local.

Por qué HPE GreenLake

- **9 años de experiencia:** historial de éxitos comprobados con HPE GreenLake Flex Capacity.
- **Escala mundial:** más de 3000 millones $ bajo contrato.
- **Satisfacción del cliente:** más del 90 % de retención.
- **Financiación innovadora:** disponible en más de 50 países.
- **Presencia mundial:** servicios prestados en 80 países.
- **Resultados sólidos:** más de 25 000 expertos mundiales.
- **Ecosistema de talla mundial:** 40 000 partners de canal preferentes, alianzas y partners SI.

Liderazgo del sector

Experiencia global

Solidez financiera

Ecosistema de partners

Más información

Ponte en contacto con HPE para calcular tus ahorros de almacenamiento con HPE GreenLake Flex Capacity para el almacenamiento inteligente de HPE

hpe.com/greenlake

[1] The Economist, "Data is giving rise to a new economy" («Los datos están dando lugar a una nueva economía»), 6 de mayo de 2017.

[2] 451 Research, noviembre de 2016.

[3] "The Total Economic Impact of HPE GreenLake Flex Capacity" («El impacto económico total de HPE GreenLake Flex Capacity»), un estudio de Forrester Total Economic Impact™ encargado por HPE, mayo de 2018.

[4] 451 Research, noviembre de 2016.

[5] Demuestra los posibles ahorros según las encuestas a los clientes. HPE no brinda asesoramiento financiero.

[6] Informe técnico empresarial del HPE «Redefining the standard for system availability», agosto de 2017, h20195. www2.hpe.com/v2/Getdocument.aspx?docname=a00018503ENW

[7] «The Total Economic Impact of HPE GreenLake Flex Capacity», un estudio de Forrester Total Economic Impact™ encargado por HPE, mayo de 2018.

*Se pueden aplicar compromisos mínimos.

© Copyright 2019 Hewlett Packard Enterprise Development LP. La información contenida en este documento está sujeta a cambios sin previo aviso. Las únicas garantías de los productos y servicios de Hewlett Packard Enterprise figuran en las declaraciones expresas de garantía incluidas en los mismos. Ninguna información contenida en este documento debe interpretarse como una garantía adicional. Hewlett Packard Enterprise no se responsabiliza de los errores u omisiones de carácter técnico o editorial que puedan existir en este documento.

a00067350ESE, agosto de 2019